

东方龙混合型开放式证券投资基金

基金产品资料概要（更新）

编制日期：2021年7月7日

送出日期：2021年7月8日

本概要提供本基金的重要信息，是招募说明书的一部分。

作出投资决定前，请阅读完整的招募说明书等销售文件。

一、产品概况

基金简称	东方龙混合	基金代码	400001
基金管理人	东方基金管理股份有限公司	基金托管人	中国建设银行股份有限公司
基金合同生效日	2004-11-25	上市交易所及上市日期	- -
基金类型	混合型	交易币种	人民币
运作方式	普通开放式	开放频率	每个开放日
基金经理	许文波	开始担任本基金基金经理的日期	2019-01-02
		证券从业日期	2001-07-01

二、基金投资与净值表现

（一）投资目标与投资策略

（请投资者阅读《招募说明书》第八部分了解详细情况）

投资目标	分享中国经济和资本市场的高速增长，为基金份额持有人谋求长期、稳定的投资回报。
投资范围	本基金的投资范围为具有良好流动性的金融工具，主要包括国内依法发行、上市的股票（包括存托凭证）、债券、权证以及经中国证监会批准的允许基金投资的其他金融工具。 本基金的重点投资对象为经过严格筛选的优势行业中的龙头企业。本基金投资这类公司股票的比例将不低于基金股票资产的50%。
主要投资策略	本基金的主要投资策略包括：资产配置、积极风格管理、个股选择、债券投资策略、权证投资策略等。
业绩比较基准	标普中国A股300成长指数×30% + 标普中国A股300价值指数×45% + 中证综合债指数×25%
风险收益特征	本基金属于证券投资基金中的中等风险品种，其风险收益特征介于单纯的股票型基金、单纯的债券型基金与单纯的货币市场基金之间，同时其股票组合部分的风险收益特征也介于完全成长型股票组合与完全价值型股票组合之间。

（二）投资组合资产配置图表/区域配置图表

投资组合资产配置图表

数据截止日期：2021年3月31日

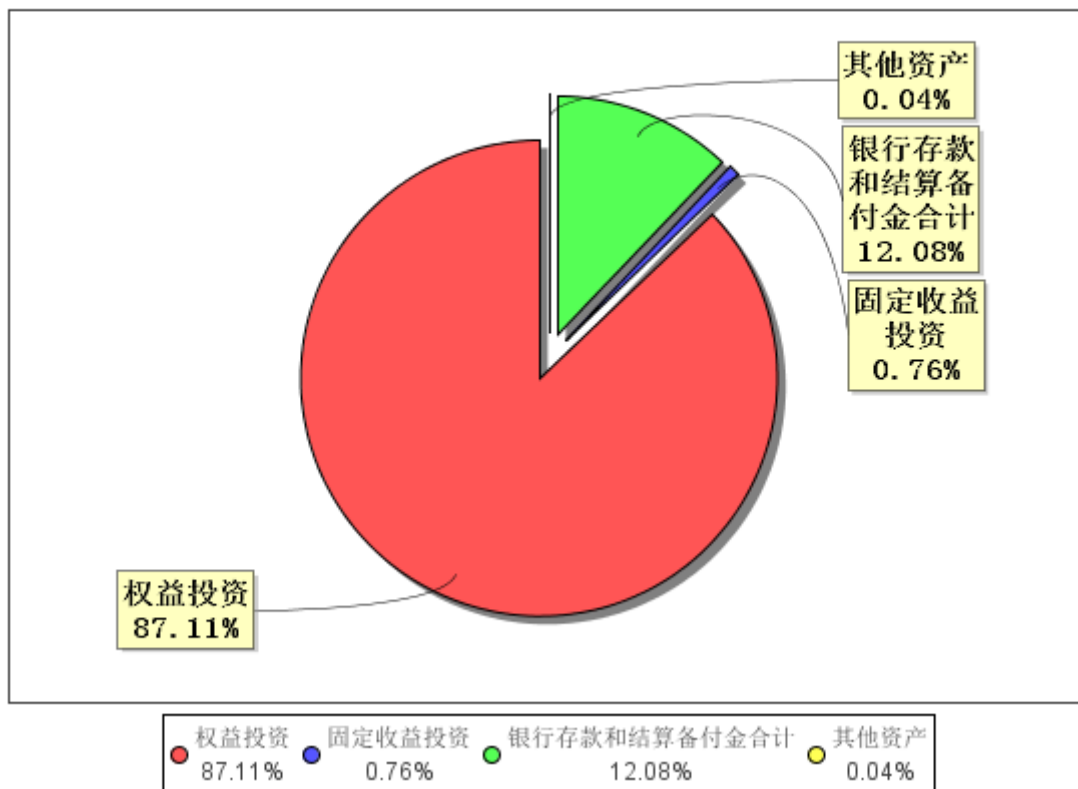

（三）自基金合同生效以来/最近十年（孰短）基金每年的净值增长率及与同期业绩比较基准的比较图

东方龙混合最近十年基金每年净值增长率及其与同期业绩比较基准收益率的对比图

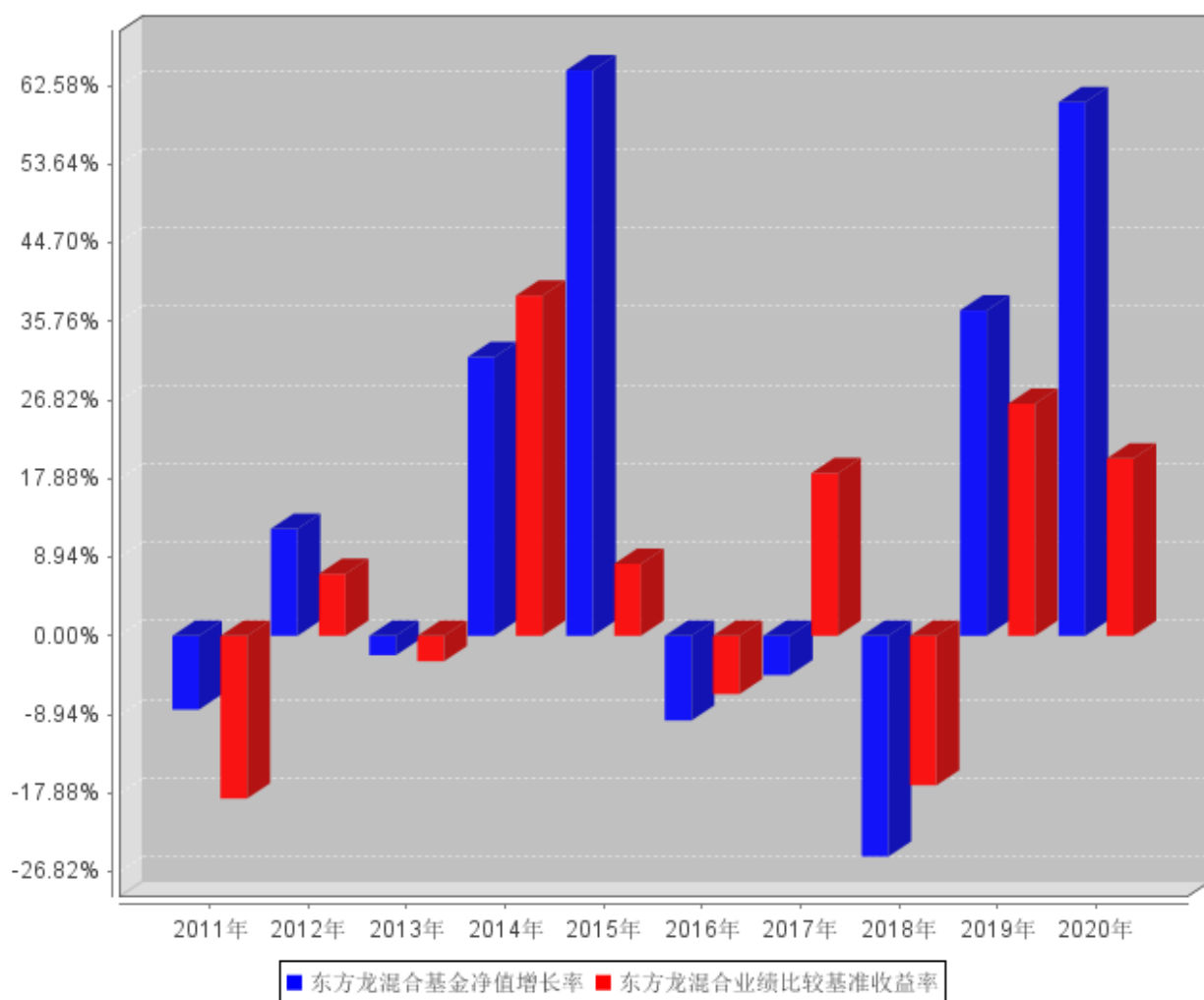

注：业绩表现截止日期2020年12月31日。基金过往业绩不代表未来表现。

三、投资本基金涉及的费用

（一）基金销售相关费用

以下费用在认购/申购/赎回基金过程中收取：

费用类型	份额 (S) 或金额 (M) / 持有期限 (N)	收费方式/费率	备注
申购费 (前收费)	M < 1,000,000	1.50%	-
	1,000,000 ≤ M < 5,000,000	1.20%	-
	M ≥ 5,000,000	1000元/笔	-
赎回费	1天 ≤ N ≤ 6天	1.50%	-
	7天 ≤ N ≤ 365天	0.50%	-
	N ≥ 366天	0.25%	-

注：金额单位为人民币元。

（二）基金运作相关费用

以下费用将从基金资产中扣除：

费用类别	收费方式/年费率
------	----------

管理费	1.50%
托管费	0.25%
销售服务费	-

注：本基金交易证券、基金等产生的费用和税负，按实际发生额从基金资产扣除。审计费、律师费、信息披露费等其它费用的计算方法及支付方式详见招募说明书及相关公告。

四、风险揭示与重要提示

（一）风险揭示

本基金不提供任何保证。投资者可能损失投资本金。

投资有风险，投资者购买基金时应认真阅读本基金的《招募说明书》等销售文件。

本基金所面临的风险主要包括以下部分：市场风险、管理风险、流动性风险、启用侧袋机制的风险、其他风险、权证投资风险和存托凭证投资风险。

（二）重要提示

中国证监会对本基金募集的注册，并不表明其对本基金的价值和收益作出实质性判断或保证，也不表明投资于本基金没有风险。

基金管理人依照恪尽职守、诚实信用、谨慎勤勉的原则管理和运用基金财产，但不保证基金一定盈利，也不保证最低收益。

基金投资者自依基金合同取得基金份额，即成为基金份额持有人和基金合同的当事人。

基金产品资料概要信息发生重大变更的，基金管理人将在三个工作日内更新，其他信息发生变更的，基金管理人每年更新一次。因此，本文件内容相比基金的实际情况可能存在一定的滞后，如需及时、准确获取基金的相关信息，敬请同时关注基金管理人发布的相关临时公告等。

基金投资人请认真阅读基金合同的争议处理相关章节，充分了解本基金争议处理的相关事项。

五、其他资料查询方式

以下资料详见基金管理人网站[www.orient-fund.com或www.df5888.com][客服电话400-628-5888]

基金合同、托管协议、招募说明书

定期报告，包括基金季度报告、中期报告和年度报告

基金份额净值

基金销售机构及联系方式

其他重要资料

六、其他情况说明

-